



OFFIVAARA 2026

JUUPAJOKI 14.2



Tervetuloa

You are warmly welcome to follow the Offivaara 2026 by Kummajätkä off-road orienteering event.

The competition is an endurance event for ATVs and off-road vehicles, where teams attempt to visit as many checkpoints as possible within the competition time. The more difficult the checkpoint, the more points it is worth.

The team with the highest total score wins the competition. Competitors may visit checkpoints in any order they choose, and it is not mandatory to collect them all. As the organizer cannot predict competitors' tactics, the only guaranteed good spectator location is the public viewing area at the old Juupavaara ski resort between 11:00 and 14:00, when the checkpoints closest to the main building are available.

Things to note:

- Total competition time: 08:00–19:00
- Spectator area (Juupavaara): 11:00–14:00
- During this time, virtually all teams will pass through the area. Easily viewable checkpoints have been placed close together for spectators.
- Private motor vehicles may only be driven on roads that are clearly passable by a standard passenger car.
- Parking must follow normal traffic regulations, either along roadsides or in areas designated by the organizer.
- When parking, ensure you do not block or endanger other road users. Do not park in private driveways.
- Watch out for vehicles using winches—if a cable snaps, it can recoil with dangerous force. Keep a safe distance from vehicles.
- Trust competitors when they ask spectators to move back; such requests are made for safety reasons.
- Remember: anything you carry into the forest, you can carry out. Please keep the areas clean.
- Free movement is allowed within the competition areas.
- At Juupavaara, refreshments are available at the Isoniemi farm buffet.

Driving areas:

1- Muhujärvi

This area features varied terrain and is the largest competition area. Competitors may need to drive nearly 5 km one way from one end of the area to the other.

On the western side, several easier checkpoints are located close to fields, making them easy to follow for spectators. On the eastern side, competitors must trek longer distances through dense forest.

The competition center is located on the western edge of this area.

2- Juupavaara

Juupavaara offers steep climbs, spectacular views, and rocky quarry terrain. The spectator area is located at the old ski resort, and many demanding winch-assisted checkpoints have been placed on its slopes. Venäläisvuori, the highest hill in the Pirkanmaa region, rises to 233 meters above sea level.

3- Petääjärvi

For spectators, the most interesting spot in this area is immediately upon arrival, on the western side of the bridge, where competitors face a particularly wet checkpoint. Otherwise, the area consists of mixed forest and rocky terrain.



**RAVINTOLA
HALLIN JANNE**



WWW SOIKKA OY
040-7736967



Pikkurenkaiset

Num.	Joukkue	Auto	Joukkeen jäsenet
100	KME racing	Suzuki jimny	Miku Hyykoski, Elias Tirkkonen, Kimi Kymäläinen
101	HBC Suzuki	Suzuki sj410	Jarno Piironen, Eemeli Jokela, Jarkko Piironen
102	Asis IV	Vitara	Tuomas Salminen, Toni Lastula, Mopsi
103	Vasara	Suzuki pickup	Miika Laitala, Larri Kaarlela
104	Team Montenegro Pintapeto	Suzuki SJ410	Sami Ikonen, Katarina Hokkanen, Pasi Väänänen
105	Yakudza racing	Suzuki	Arturs Vītols, Niklāvs Ragovskis
106	Offipeikot	Suzuki	Heikki Helander, Antti Vistilä, Aatu Huoponen
107	Luisus Garage / Esory	Suzuki Jimny	Antti Hanninen, Toni Koskinen, Alekski Wanninen
108	Asis peruna	Suzuki Jimny	Olli Hakala, Patrik Stam, Jaakko Nurmi
109	ESORY/Petikon Vihreät	Toyota Ij70	Pete Sivén, Juho Klinga, Jani Blom
110	Team Naapero	Suzuki SJamurai410	Jokke Kohvakka, Henry Kohvakka, Krista Kohvakka, Roope Haataja
111	Kuramadot 10	Hilux	Lassi Rauva, Iiro Saarela, Sami Lehtonen

Isorenkaiset

Num.	Joukkue	Auto	Joukkeen jäsenet
112	PäHäMa 2stroke	Pajero	Sami Huhtanen, Toni Laesmaa, Kasper Viikilä, Timo Lahtinen
113	Joyhill Racing & PäHäMa	Jeep Wrangler	Jouni Ilomäki, Tanja Ilomäki, Tapani Virtanen, Miika Karvinen
114	Maasturistit	Jägermeister suzuki	Tuomas Vitikainen, Arto Karinen, Antti & JR Kolehmainen
115	Askolan Offroad	Suzuki Jimba	Benjamin Bärlund, Simon Vanttinen, Roope Rehumäki, Veijo Häyrinen
116	Team Mönkkäriauto	Volvo C303	Samuli Prittinen, Janne Ohtonen, Juho-Matti Prittinen
117	AA-Motorsport	Voyota	Paavo Pulkkinen, Miro Väisänen, Manta Heinikangas, Tiitus Neuvonen
118	Team JuPe	Patrolli	Alekski Junikka, Miikka Peltola
119	OffroadTeam RuuTi	Portto-Puolukka	Pasi Arvelin, Jere Pättiniemi, Riku Järvenmäki
120	Rossila Racing Team	Kippo Suzuki	Tuure Ruhanen, Jimi Hämäläinen, Janne Björninen, Janne Härkänen
121	Unholan Mutajyrät	LJ70	Ville Alatalo, Niko Alatalo, Oskari Taskila
122	Ort Volvere	Volvo c303	Antti Kuparinen, Mikko Hopiavuori
123	Team Ojala/Jolma	Range Rover	Hannu Ojala, Harri Ojala, Seija Vuorela

Avoin

Num.	Joukkue	Auto	Joukkeen jäsenet
124	Team Keltuainen	KILI	Alex Tuomi, Alex Kankaristo
125	SandelsRacing	Suzuki	Samu Hyykoski, Joel Morelius, Eemeli Kortessalmi
126	JVA motorsport / Nort	GiggailuGee	Antti Koivula, Juuso Vuorisalo
127	Nort 1	Hj60	Dani Huumonen, Santeri Skyttä, Jelena Hiltula
128	HBC Orvastot	Toyota Hilux	Petri Orvasto, Veeti Orvasto
129	Keltalan Kahlaajat	Lintutorni	Pekka Alatalo, Valtteri Alatalo, Oskari Alatalo
130	Asis One	Hilux	Veijo Reunanen, Petteri Marjasto, Jaakko Nurmi, Mikko Aittamäki, Jari Koskenoja
131	Asis III	MerSu	Juuso Naaranoja, Kalle Salminen, Petteri Salminen

ATV

Num.	Joukkue	Mönkijät	Joukkeen jäsenet
4	Can-ampparit	Can-am renegade/outlander	Joni Selenius, Andrus Soolep
5	Hukkarasti	Honda & Polaris	Roope Rautarinta, Mikko Lavila
7	KP Auto ATV	TGP, Polaris	Janne Peltomäki, Kari Kangas
12	Rixun Rämpijät	Can-am / Can-am	Jani Kuosmanen, Mika Koljonen
35	Atv Team Vire	Honda/Suzuki	Renne Häyrynen, Ville Korhonen
79	Etelän Keijot	Honda/CanAm	Tommi Heinonen, Allan Taat
96	Van & Porvis	Yamaha Kodiak 700 / Grizzly 450	Jussi Huhtanen, Harri Mikkonen

Safari

Num.	Joukkue	Auto	Joukkeen jäsenet
132	Team Suoff HBC	Jeep Cherokee	Otto Suojanen, Lauri Kykkänen
133	yläMÄKILÄHTÖ	Jeep Cherokee XJ	Janne Kurkinen, Ilmari Huttu-Hiltunen
133	Team Suonsilmä	Suzuki	Reijo Perälä, Merja Perälä

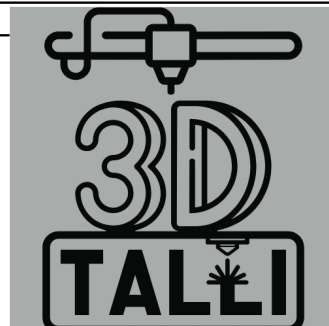
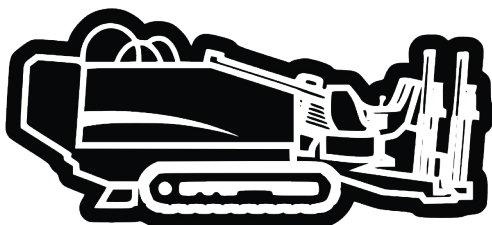



Kuljetus Kai Marttila Oy

Offivaara 2026

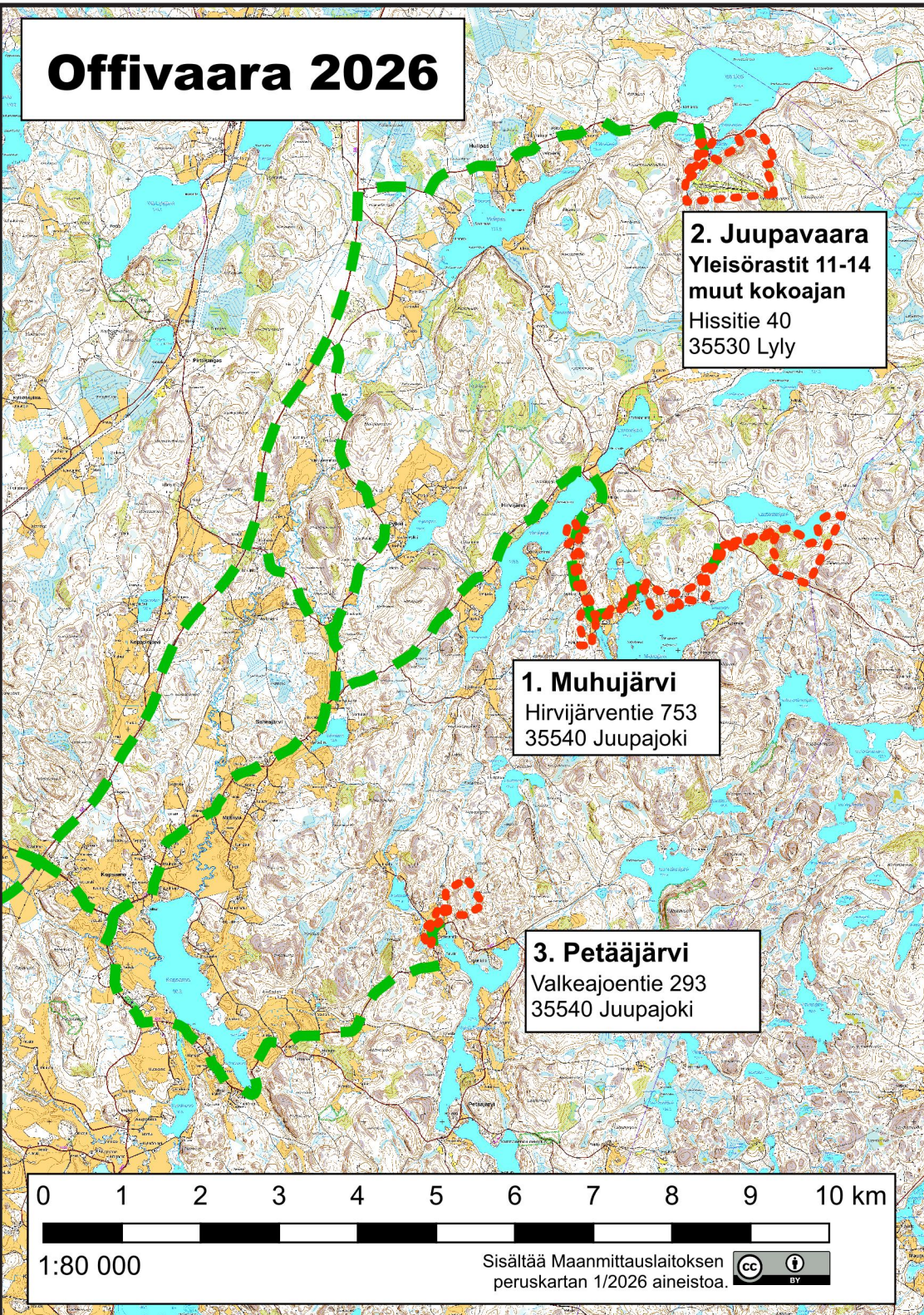

Merkitalli

1. Muhu järvi

Hirvijärventie 753
35540 Juupajoki

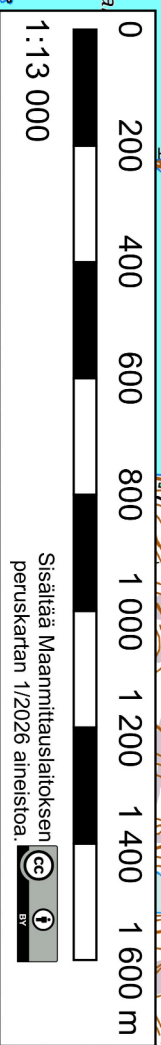

- Control points (poins range)**
- 5 - 14
 - 14 - 24
 - 24 - 49
 - 49 - 74
 - 74 - 99
- Allowed roads
 - Driving area borders
 - Spectator area 11:00 - 14:00
 - 🔥 Camp fire



Maastoajo

henkistä tapahtumaa

vuodeksi 2026

14.2	Juupajoki	Offivaara 2026	Offroad suunnistus
28.3	Hauho	PäHäMa	Offroad suunnistus
2.5	Padasjoki	Keinuhonka-Offi	Offroad kartta suunnistus
16.5	Mikkeli	MOC	Offroad suunnistus
3-7.6	Raajärvi	PariUraa Raajärvi	ATV ajotapahtuma
13-14.6	Raisio	SM / PM Trial Raisio	Offroad Trial
4.7	Luumäki	Montenegro Trial	Offroad Trial
5.9	Mäntsälä	Mad Moose Trial	Offroad Trial
8-13.9	Hyrynsalmi	PariUraa Hyrynsalmi	ATV ajotapahtuma
12.9	Sotkamo	Stonehill	Offroad suunnistus
2-3.10	Mikkeli	Finland Trophy Retro	Offroad kartta suunnistus
17.10	Aura	Asis	Offroad suunnistus

127	40	Karahka	209	09	Lato	246	26	Kivenkulma	272	09	Apusimpukka	313	50	Laitehuolto Pumpumestarit Oy 11-14
128	70	Nakoala	210	21	Kieleke	247	43	Rinnemanty	273	19	Niemennokka	317	50	Kertteen Kone Ja Huolto 11-14
129	20	Mantyja	211	09	Pelto	248	99	Pulkkamaki	274	05	Alueelle	318	50	Autoverstas J Sahila 11-14
130	35	Katse ylos	212	07	Kuusi	249	05	Tien ylitys	275	20	Alamaki	319	80	VP Louhinta 11-14
131	30	Miten	213	10	Saari	250	30	Tassut taivaasee	280	05	Ylityspaikka	320	80	TehoWelho 11-14
132	45	Kaasulla	214	05	Uralle	251	40	King of the hill	281	40	Koivu	321	35	Lauresko Oy 11-14
133	20	Koivu	215	05	Peruna	252	25	Piilossa	282	10	Putkessa	327	95	Www Soikka Oy 11-14
135	40	Niin lahella mutt	216	09	Laavu	253	06	Linjalla	283	09	Kallio	328	72	HallinJanne 11-14
136	20	Niin kaukana	217	15	Nakoala	254	15	Kaari	284	10	Linjalla	329	75	Lehtipuu 11-14
137	50	Kikkapena	222	90	Snorkkeli	255	33	Kallio	285	40	Monttubileet	330	99	JHP-Service 11-14
138	15	Jontka	223	05	Asiksen majoitus	256	43	Kukkulankuninga	286	15	Maki	331	45	Henkireika 11-14
139	15	Maella	224	10	Papukajamerkki	257	20	Pisto	287	05	Winterwonderlar	332	50	Kuljetus Kai Marttila Oy 11-14
140	30	Tuikkasu	225	25	Pikku kivi	258	05	Uralla	288	30	Jaaranni	333	33	3D-Talli 11-14
141	10	Safari	226	50	Kuusi kalliolla	259	10	Naaraspuu	289	50	Up	334	20	Isoniemen Tila 11-14
142	85	Kaatonut	227	35	Kivikko	260	15	Oispa kesa	290	60	Kippaako	337	30	Manty 11-14
143	05	Eteenpain	228	30	Jyrkanne	262	15	Puu	291	10	Kiero	339	20	Kuusen takana 11-14
144	50	Rappuset	229	20	Kituva kuusi	263	15	Potero	292	10	Louhos	341	65	Louhos 11-14
145	25	Kiven takana	230	65	Siimoitettu	264	15	Peralla	293	35	Pellonpaa	345	60	Maarak. Linjakavuu Poytya Oy 11-14
146	05	Reitilla	238	20	Rinne	265	20	Rannalla	294	10	Saareke	346	40	KukkoPaja 11-14
174	60	Lohkareita	239	70	Lammasaita	266	10	Umpikuja	295	15	Reunalla			
175	40	Koivu	240	35	Jaapuikko	267	05	Rantaan	296	30	Tuulen kaato			
205	05	Pussy	242	10	Muonituskeskus	268	41	Ansamaki	297	80	Pudotus			
206	50	Alamaki	243	10	Varrella mannyn	269	35	Maessa	298	50	Kivisillan takana			
207	40	Kovis	244	50	Pistonpaa	270	05	Montenegro offr	299	10	Pellon reuna			
208	10	Liukas	245	40	Piilo	271	05	Aja reunassa	300	10	Hannes			

1 - Muhujärvi
2 - Juupavaara
3 - Petääjärvi
Yleisöalue 11:00 - 14:00

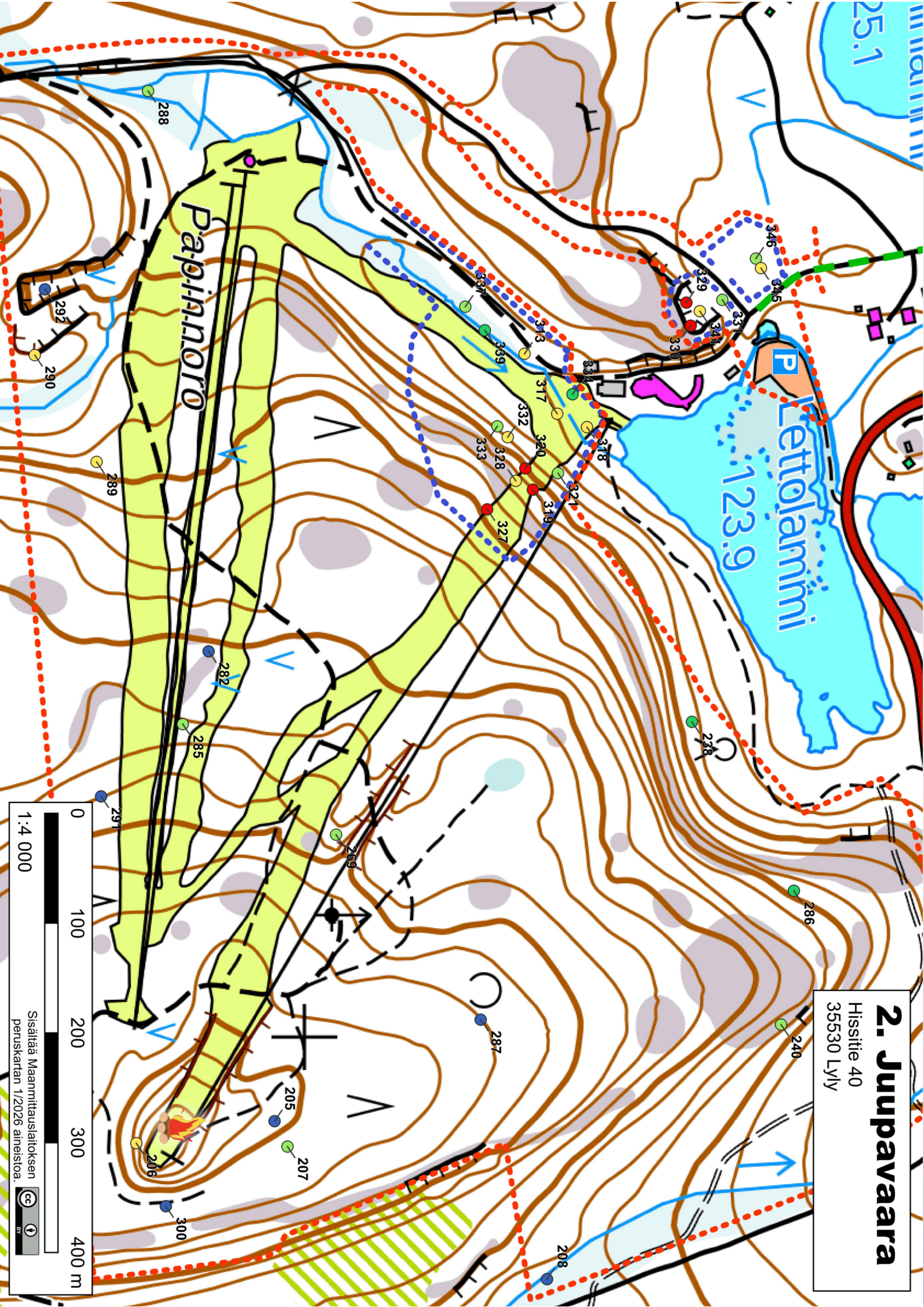

2. Juupavaara

Hissitie 40
35530 Lylv

0 100 200 300 400 m

1:4 000

Sisältää Maanmittauslaitoksen
peruskartan 1/2026 aiheistoa.



offisuunnistus.fi

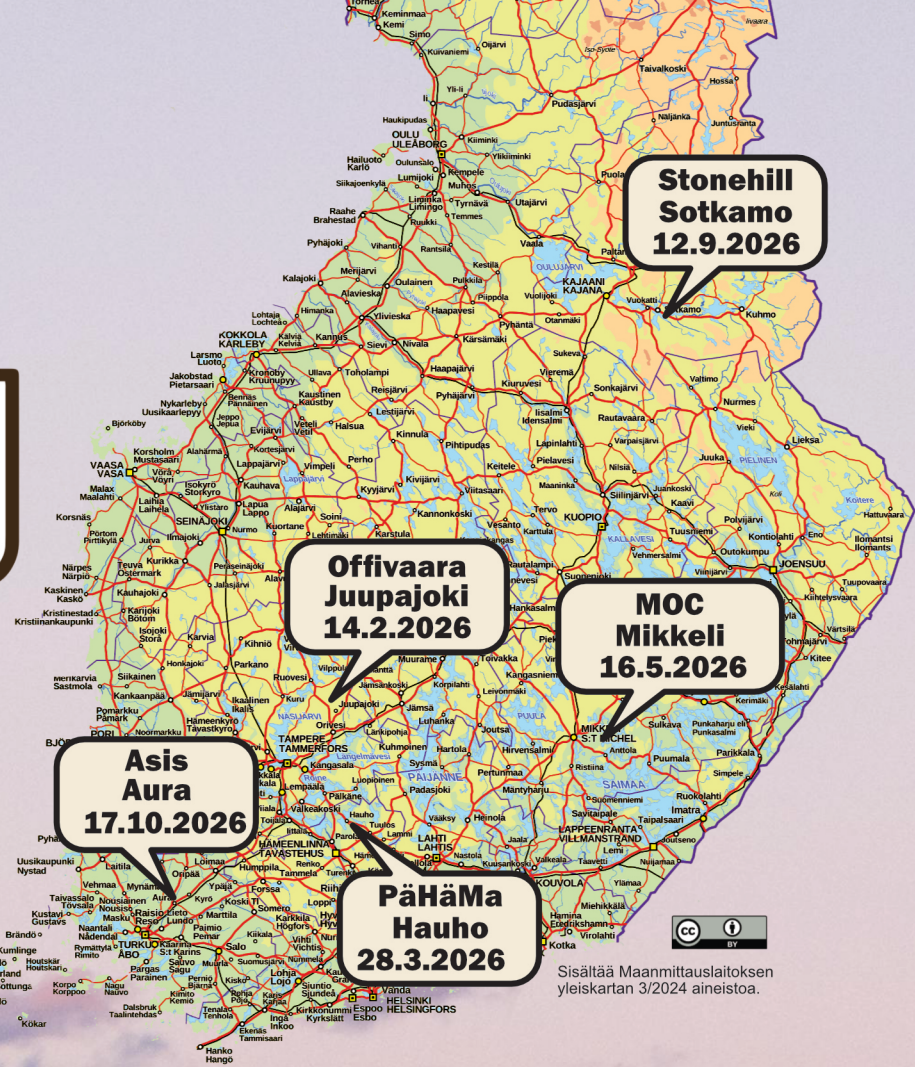

Sisältää Maanmittauslaitoksen yleiskartan 3/2024 aineistoa.

Kautta 2026 tukemassa



KULJETUSLIIKE

V A L K A M A

MAARAK. LINJAKAIVUU PÖYTYÄ OY

3. Petäjäjärvi

Valkeajoentie 293
35540 Juupajoki

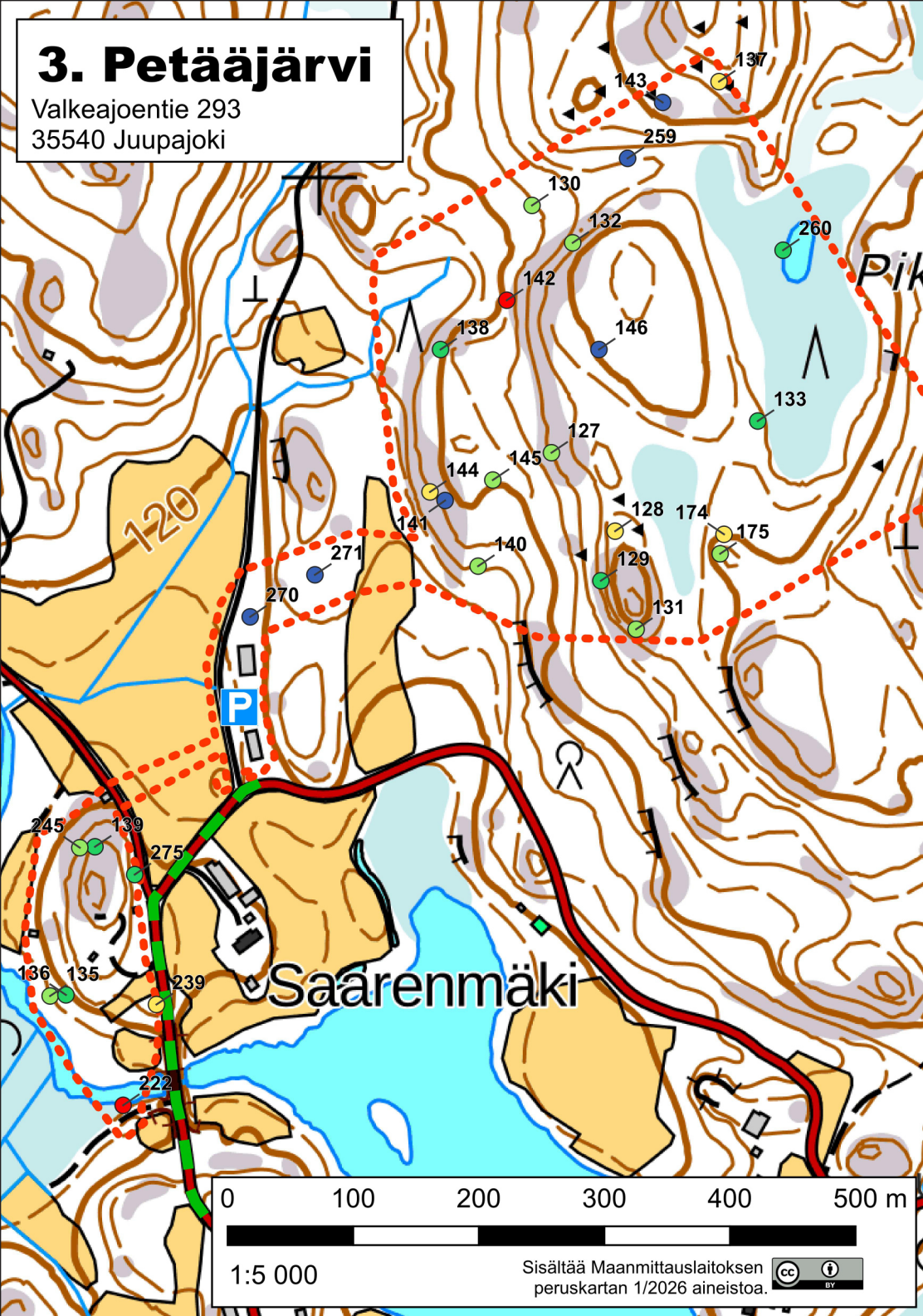

Kuljetus
Kai Marttila Oy

